

LIFFRE : Maison Liffré



Type de bien :	Maison
Prix (FAI) :	239 900,00 €
Nombre de pièces :	6
Référence de l'offre :	LIF1108SG
Consommation Energétique :	
450 kWh/m ² /an	Classe : F
Gaz à Effet de Serre :	
119 kg/m ² /an	Classe : G

Description :

Centre-ville, maison ancienne de caractère sur sous-sol total, comprenant : entrée, cuisine ouverte sur véranda, salon-séjour avec cheminée, 4 chambres dont 1 au rez-de-chaussée, salle de bains, grenier. Puits. Le tout sur un terrain clos et arboré d'environ 707 m². Travaux à prévoir.

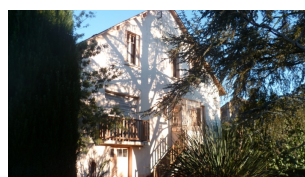
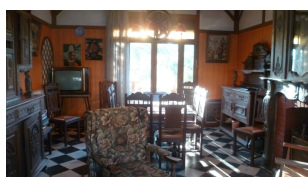

Diagnostic de Performance Energétique :

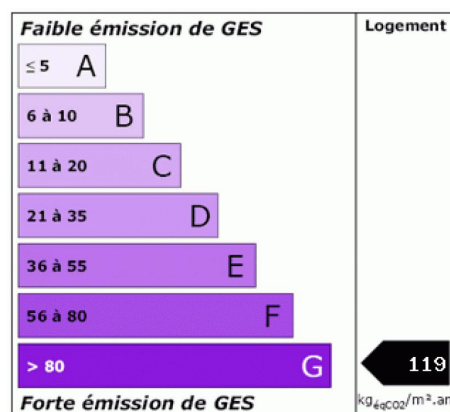
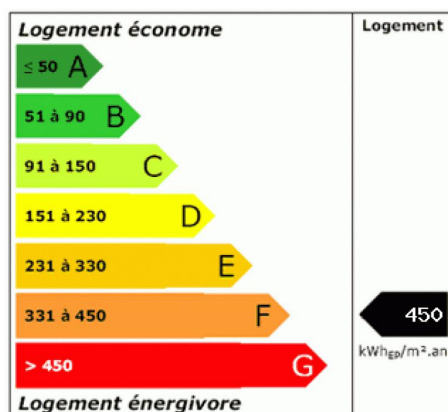

Cabinet ROLLAND & GIROT Immobilier

56 rue de Rennes

35340 LIFFRE

Tél : 02 99 68 55 55 / Fax : 02 99 23 59 70

Mél : immo@cabinet-rolland-girot.com